

Modello di RICHIAMO

Nome commerciale del prodotto

TORTA DI MELE

Marchio del prodotto

DOLCI DEL CASTELLO

Nome o ragione sociale dell'OSA con cui il prodotto è commercializzato

DOLCIARIA VAL D'ENZA S.p.A.

Lotto di produzione

1L075-1L092-1L124-1L148-1L180

Marchio di identificazione dello stabilimento

VALDENZA

Data di scadenza o termine minimo di conservazione

30/09/21 - 30/10/21 - 30/11/21 - 15/12/21 - 15/01/22

Descrizione peso/volume unità di vendita

400 g

Motivo del richiamo

Richiamo precauzionale dovuto alla presunta presenza di ossido di etilene all'interno di un ingrediente utilizzato nei lotti di prodotto sopra indicati.

Se siete in possesso di confezioni riconducibili ai lotti di prodotto di cui sopra, vi preghiamo di non consumarli e di restituirli al punto vendita. Analoghi prodotti con lotto differente non sono oggetto di richiamo e possono essere consumati tranquillamente.

Avvertenze

NON CONSUMARE E RESTITUIRE AL PUNTO VENDITA

Fotografia del prodotto



Immagine1

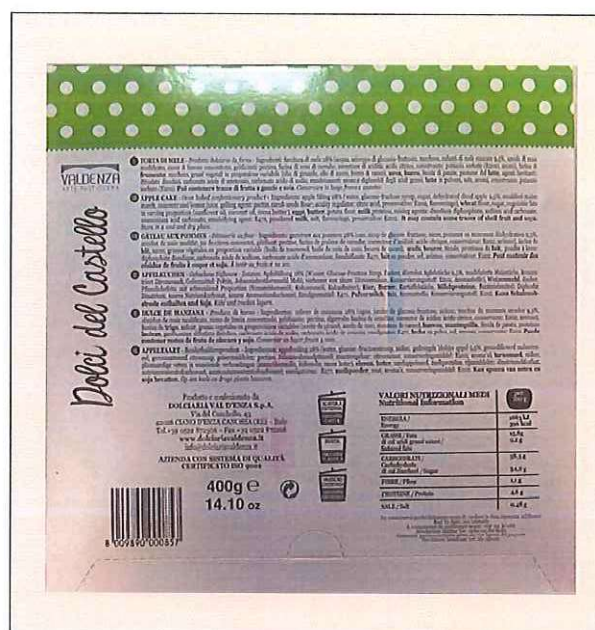

Immagine2